

OPATŘENÍ Č. 1 – DOPLNĚNÍ CHODNÍKU V ULICI K VILKÁM

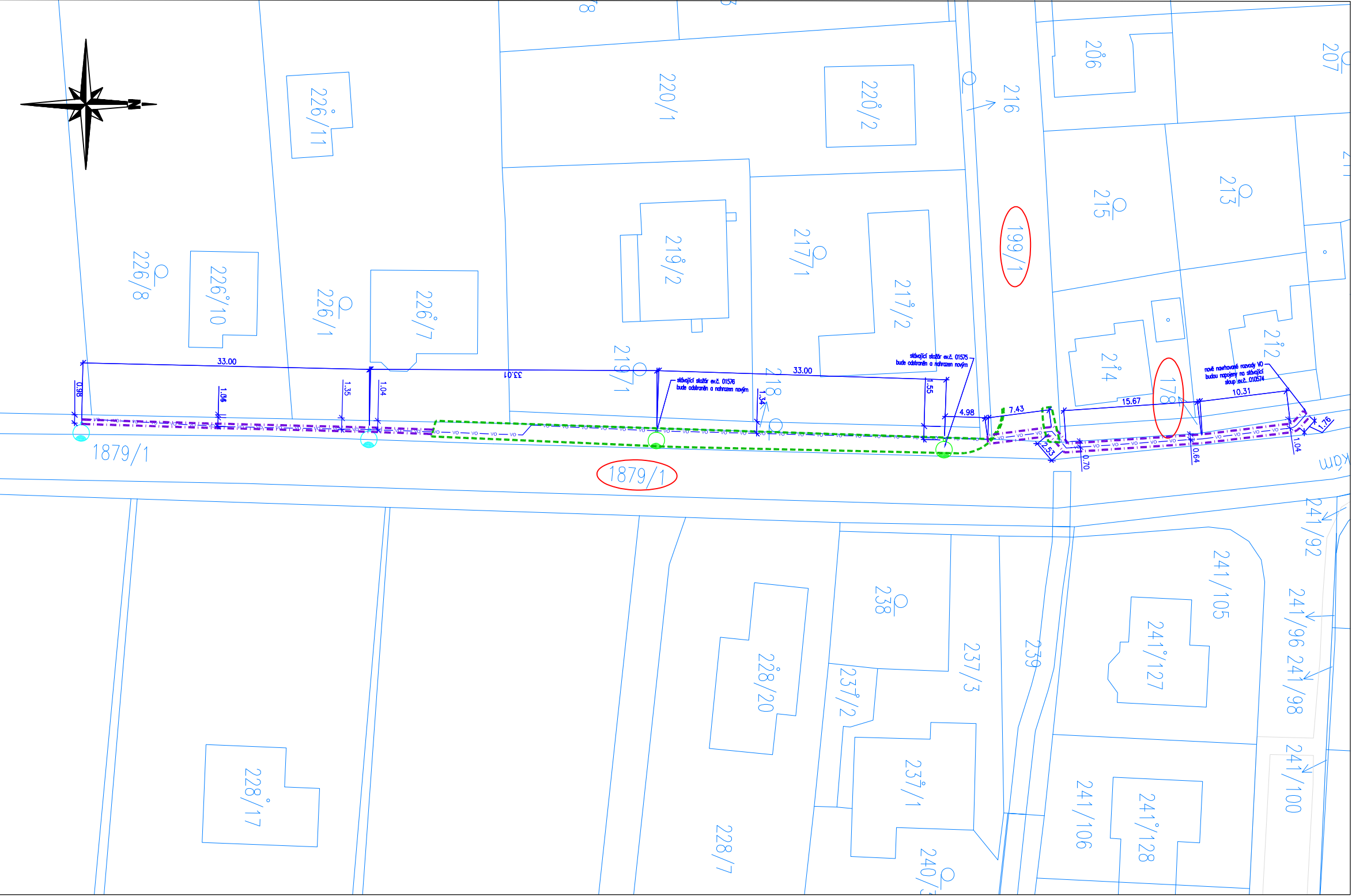

OPATŘENÍ Č. 5 – ÚPRAVA AUTOBUSOVÉ ZASTÁVKY "DUBEČEK" VE SMĚRU DUBEČ

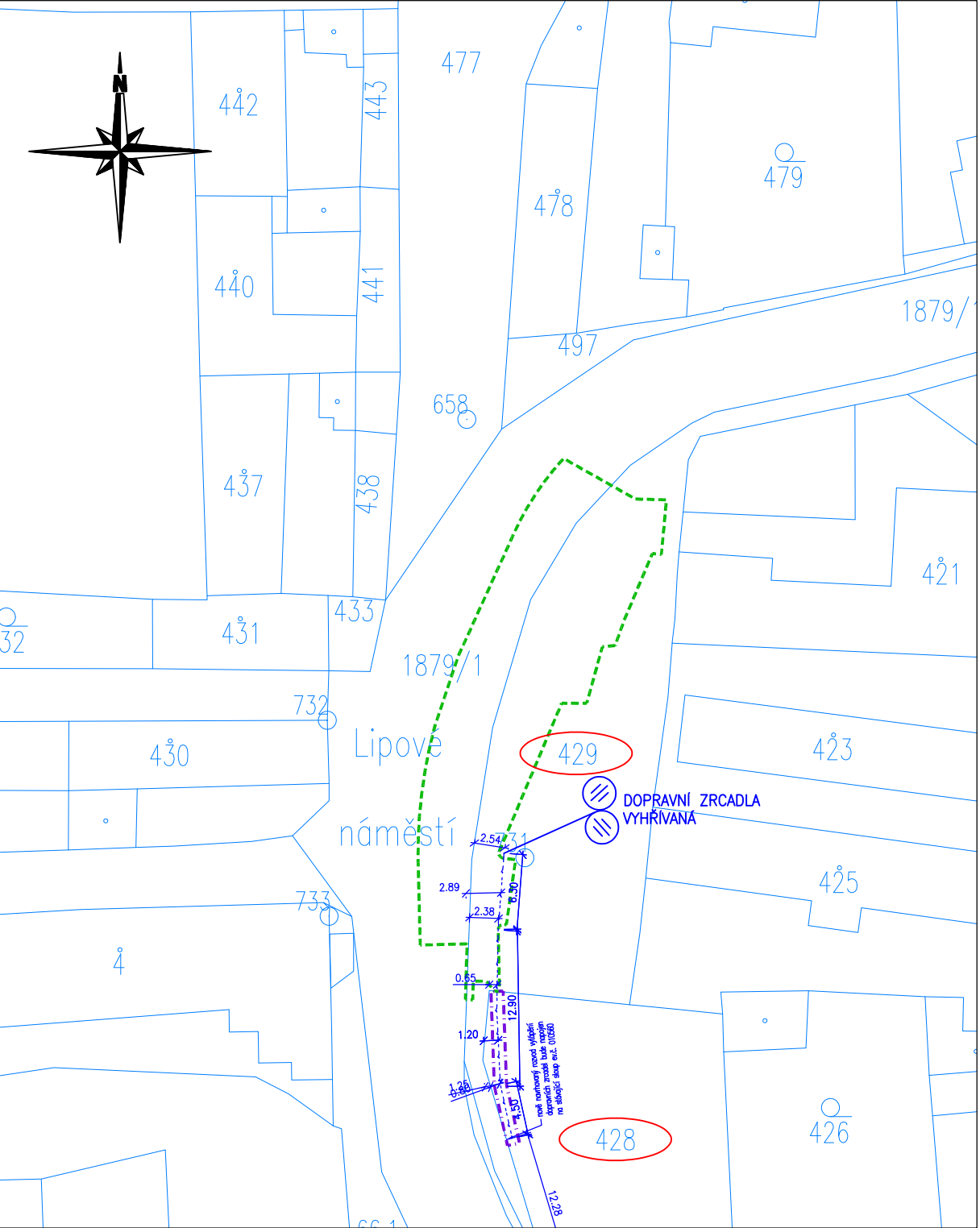

PŘEHLEDNÁ SITUACE OPATŘENÍ

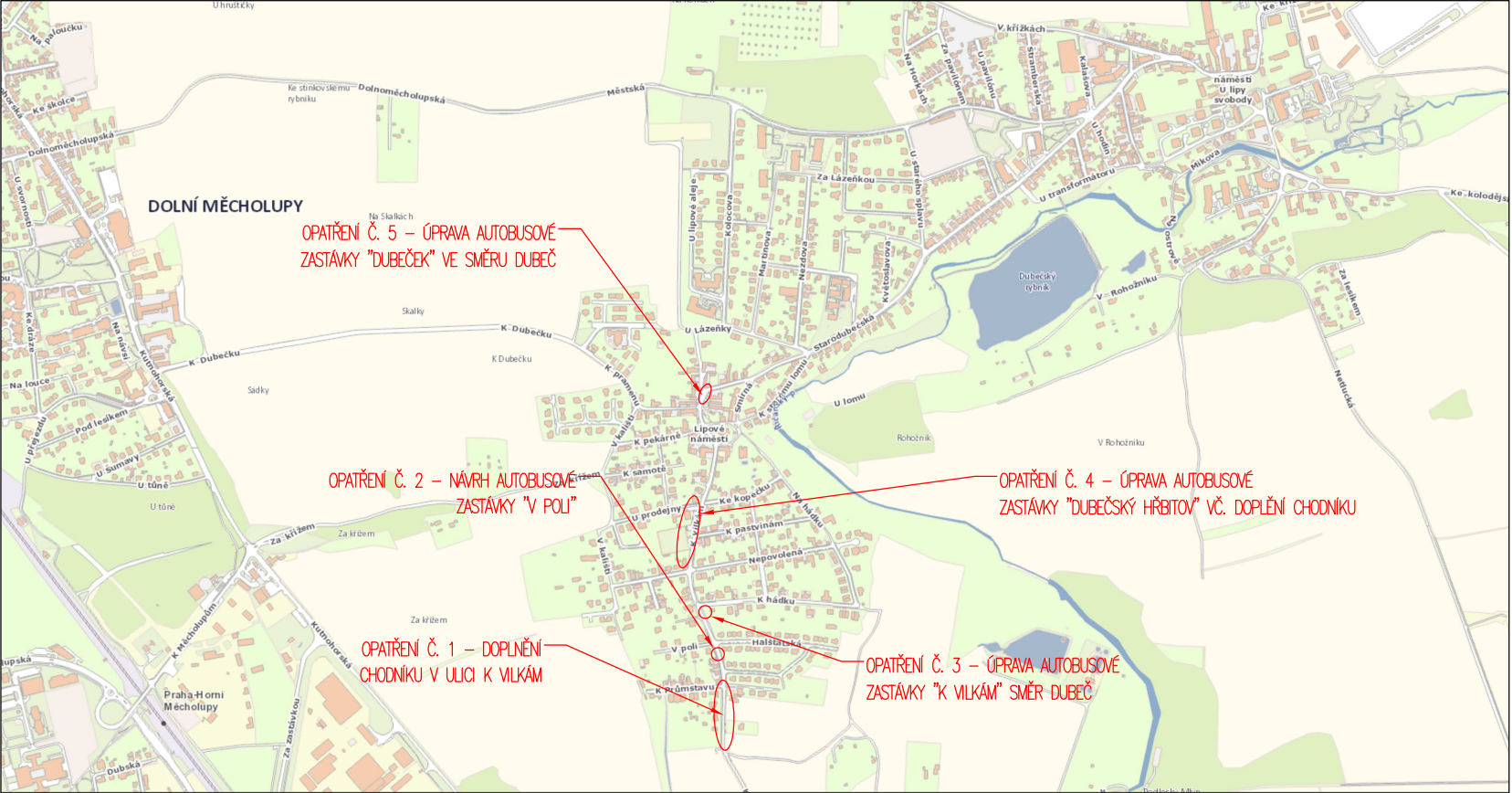

OPATŘENÍ Č.1						
Katastrální území	číslo	Pozemek	Vlastnické právo	Svěřená správa nemovitosti ve vlastnictví obce	Druh pozemku	
Dubeč	633 330	1879/1	HLAVNÍ MĚSTO PRAHA, Mariánské náměstí 2/2, Staré Město, 11000 Praha 1		ostatní plocha	
Dubeč	633 330	178	HLAVNÍ MĚSTO PRAHA, Mariánské náměstí 2/2, Staré Město, 11000 Praha 1	Městská část Praha-Dubeč, Starodubecká 401/36, Dubeč, 10700 Praha 10	ostatní plocha	
Dubeč	633 330	199/1	HLAVNÍ MĚSTO PRAHA, Mariánské náměstí 2/2, Staré Město, 11000 Praha 1		ostatní plocha	
OPATŘENÍ Č.5						
Katastrální území	číslo	Pozemek	Vlastnické právo	Svěřená správa nemovitosti ve vlastnictví obce	Druh pozemku	
Dubeč	633 330	428	HLAVNÍ MĚSTO PRAHA, Mariánské náměstí 2/2, Staré Město, 11000 Praha 1	Městská část Praha-Dubeč, Starodubecká 401/36, Dubeč, 10700 Praha 10	ostatní plocha	
Dubeč	633 330	429	HLAVNÍ MĚSTO PRAHA, Mariánské náměstí 2/2, Staré Město, 11000 Praha 1	Městská část Praha-Dubeč, Starodubecká 401/36, Dubeč, 10700 Praha 10	ostatní plocha	

LEGENDA:

- | | |
|--------------|-----------------------------------|
| ----- | TRVALÝ ZÁBOR STAVBY |
| ----- | DOČASNÝ ZÁBOR STAVBY |
| <u>764/1</u> | KATASTRÁLNÍ HRANICE/ČÍSLO POZEMKU |
| 764/1 | DOTČENÉ POZEMKY |

SOUŘADNICOVÝ SYSTÉM: JTSK

VÝŠKOVÝ SYSTÉM: Bpv

		PRINKOM spol. s r.o. IČO: 04594932 mobil: 777 107 125		Za Zrcadlem 149, 251 00 Babice kancelář: Dělnická 776/5, 170 00 Praha 7 e-mail: info@prinkom.cz	
PROJEKTANT: Ing. Tomáš Holenda		ZODPOVĚDNÝ PROJEKTANT: Ing. Jiří Křepinský			
HLAVNÍ PROJEKTANT: Ing. Jiří Křepinský		MÍSTO STAVBY: k.ú. Dubeč (633 330)			
INVESTOR: MČ Praha - Dubeč, Starodubečská 401/36, Dubeč 107 00 Praha 112					
AKCE: OPATŘENÍ PRO ZLEPŠENÍ PODMÍNEK CHODCŮ A MHD - DUBEČEK		MĚŘÍTKO: 1:500	DATUM: 11/2021		
		VÝKRES ZN.:	ČÍSLO PŘÍLOHY:		
PŘÍLOHA: KATASTRÁLNÍ SITUAČNÍ VÝKRES PRO SO 400		STUPEŇ: DPSP	C.2b		

© NÁVRH ŘEŠENÍ OBSAŽENÝ VE VÝKRESOVÉ A TEXTOVÉ ČÁSTI JE PŘEDMĚTEM OCHRANY DLE AUTORSKÉHO ZÁKONA